

Philippe Birolini  
« Nouveles »  
31540 Montegut Lauragais  
Tel : 05 61 83 30 75/06-84-02-03-30  
[philippe.birolini@orange.fr](mailto:philippe.birolini@orange.fr)

Monsieur Georges ARNAUD

MAIRIE

31540 MONTEGUT LAURAGAIS

Montégut, le 29 avril 2019

Objet : enquête PLU

Monsieur le Maire,

Dans le cadre de l'enquête publique concernant l'élaboration du Plan Local d'Urbanisme de la commune de Montégut-Lauragais, je sollicite le classement en zone constructible de la parcelle cadastrée 853 section A – lieudit « Nouveles » dont je suis propriétaire.

Cette parcelle se trouve dans le hameau des Nouveles à coté de maisons existantes et n'a pas vocation à devenir un terrain agricole compte tenu de l'environnement. La parcelle étant en bordure de la voie communale avec les différents réseaux à proximité, offre une viabilisation sans difficulté.

Le fait de construire une habitation sur ce terrain ne constituerait donc pas un étalement dans une zone isolée, mais au contraire renforcerait la densité du hameau.

Comptant sur la prise en compte de ma demande, je vous prie de croire, Monsieur le Maire, en l'assurance de ma considération distinguée.

Philippe Birolini

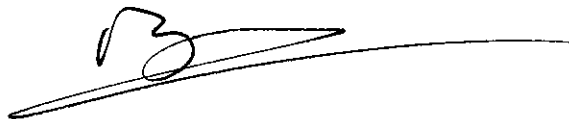
A handwritten signature in black ink, consisting of a stylized 'P' and 'B' followed by a long horizontal line.



0 60 m

Route departementale n°43

Chemin de Lacoste

185

187

188

189

223

1007

222

219

221

220

218

846

843

844

845

848

849

853

851

850

852

1021

1020

854

1022

1024

1004

1025

1028

200

1013

1014

1018

1015

1016

1012

1017

1029

1027

1011

1009

1008

1002



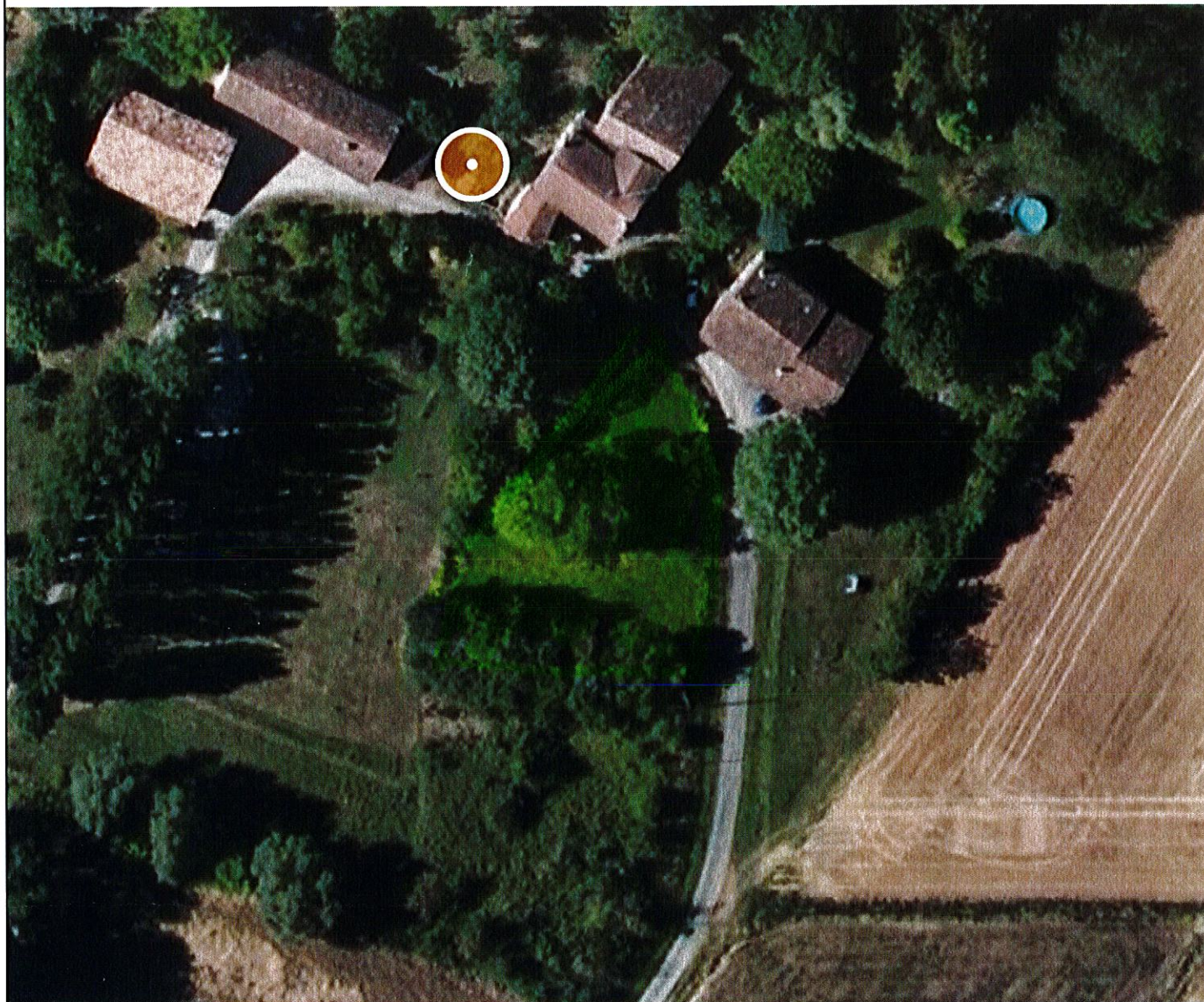

20 m