



Géosciences pour une Terre durable

brgm



Le BRGM
à
Mesdames et Messieurs les Maires des
communes du département de la Haute-
Garonne

Objet : Inventaire historique régional des anciens sites industriels de Midi-Pyrénées

Madame, Monsieur Le Maire

Par circulaire en date du 3 décembre 1993, le Ministre de l'Environnement a mis en place une politique de réhabilitation et de traitement des sites et sols pollués sur le territoire national.

Parmi les actions demandées, figure notamment la nécessité d'effectuer un inventaire régional des sites industriels occupés autrefois par des entreprises aujourd'hui disparues, mais ayant pu occasionner des pollutions du sol et du sous-sol. Cet inventaire est mené pour des raisons pratiques par département.

Cette étude est effectuée par le Service Géologique Régional Midi-Pyrénées du BRGM à la demande et sous le contrôle d'un Comité de Pilotage régional, animé par la Direction Régionale de l'Industrie, de la Recherche et de l'Environnement Midi-Pyrénées (DRIRE) et rassemblant l'Agence de l'Eau Adour-Garonne, l'Agence de l'Environnement et De la Maîtrise de l'Energie (ADEME) et le Conseil Régional Midi-Pyrénées au titre du programme régional de lutte contre l'effet de serre et pour le développement durable (PRELUDE). Le Comité s'appuie par ailleurs sur la compétence de personnes qualifiées. Enfin, l'ORDIMIP¹ (Observatoire Régional des Déchets Midi-Pyrénées) assure le rôle de concertation et d'information régionale sur les sites et sols pollués.

L'objectif, à terme de cet inventaire, est de fournir des informations utiles à : la planification urbaine, la protection de l'environnement, la santé publique et à toutes personnes responsables de projets. Il faut retenir qu'à ce stade des recherches, l'inscription d'un site dans l'inventaire ne préjuge en rien d'une éventuelle pollution à son endroit.

Après le dépouillement des Archives Départementales et Préfectorales de la Haute-Garonne, les données acquises relatives aux sites répertoriés à ce jour, dont certains sont encore en activité, ont été engrangées dans une base de données (BASIAS) afin d'en conserver la mémoire.

A ce stade de l'étude, il est nécessaire de contrôler l'information acquise sur ces sites et de les renseigner au mieux. C'est pourquoi je sollicite votre collaboration afin que le travail effectué puisse être enrichi par des informations dont vous pourriez avoir connaissance. Elles concernent notamment :

- les sites éventuellement manquants,
- la localisation précise de certains sites,
- le type d'occupation actuel,
- le type de réaménagements déjà effectués ou projetés sur ces sites, si l'activité est terminée,
- les accidents connus (incendie, sabotage, bombardement ...),
- et de façon générale, tout ce qui permettrait de mieux connaître le site et son passé.

¹ ORDIMIP – Technoparc bâtiment 9 – Voie l'Occitane – BP 669 - 31319 Labège Cedex
Tél. : 05 61 39 12 75 – Fax : 05 61 39 29 03 - ordimip@hotmail.com

B.R.G.M Service géologique régional Midi-Pyrénées
Bâtiment Aruba - 3, rue Marie Curie - BP 49 - 31527 Ramonville St Agne Cedex
Tel : 05 62 24 14 50 - Fax : 05 61 24 14 69

Centre scientifique et technique
3 avenue Claude-Guillemin, BP 6009, 45060 Orléans Cedex 2 – France
Tél. 02 38 64 34 34 – Fax 02 38 64 35 18

Brgm Établissement public à caractère industriel et commercial – RCS 58 B 5614 Paris – SIRET 58205614900419
www.brgm.fr







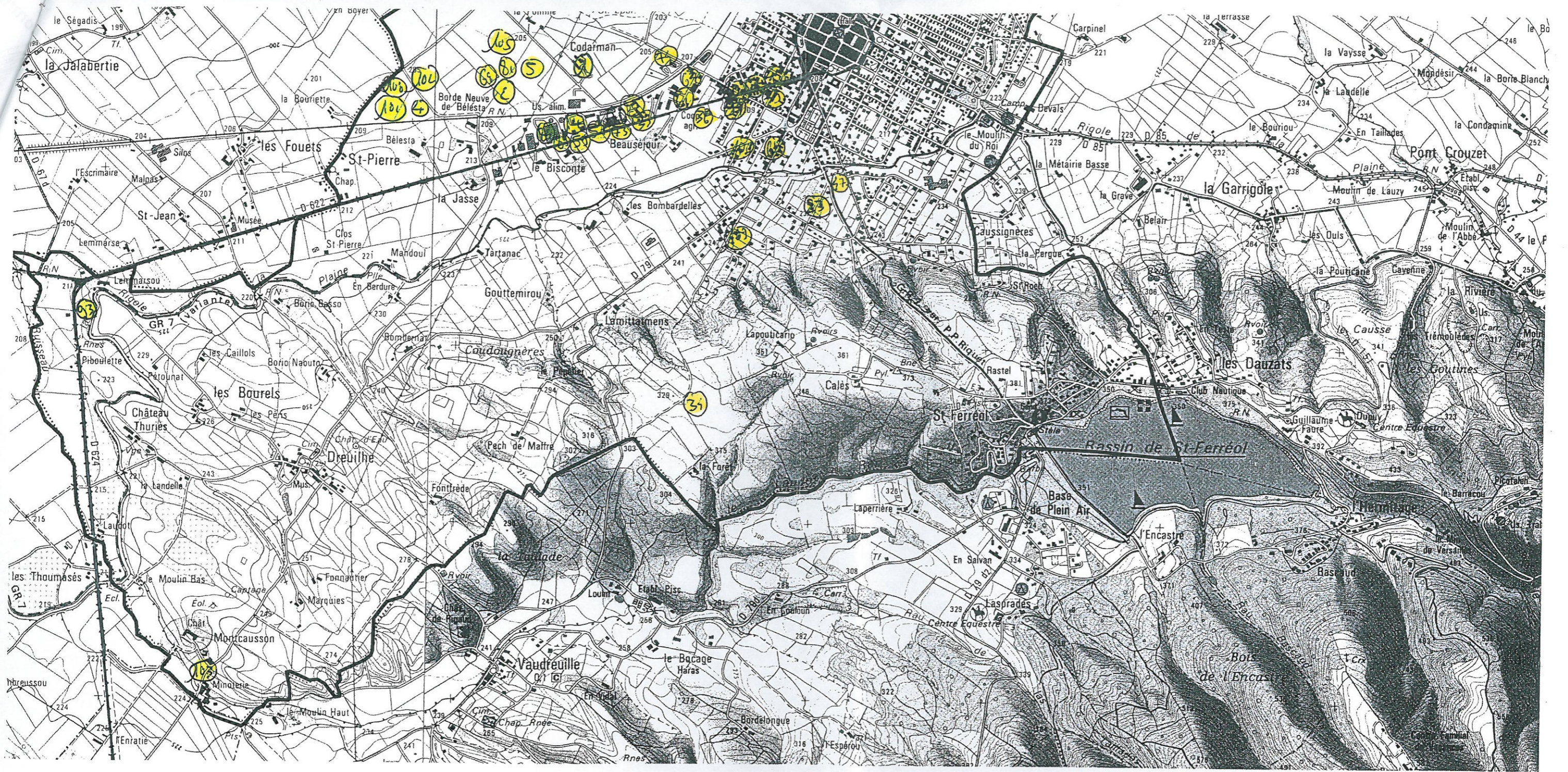

ENQUETE SUR L'INVENTAIRE HISTORIQUE DES SITES INDUSTRIELS DE LA HAUTE-GARONNE

indice départemental	Adresse	Raison sociale	date de début de l'activité	date de fin d'activité	ETAT ACTUEL DU SITE INDUSTRIEL		Compléments
					état du site : préciser ou modifier si le site est - en activité terminée - ne sait pas	Si l'activité industrielle est terminée, indiquer ce qu'il y a aujourd'hui sur le site : friche, réaménagement ou projet de réaménagement. Préciser de quel type est la friche ou le réaménagement (voir 2) au bas de la page)	
REVEL							
MPY-I-31 03701 ①	CODARMAN, ZI LA POMME \	ABRUZZO FRERES SARL, ABRUZZO Elia ET Henriette / DEPOT D'EXPLOSIFS PERMANENT \	06/03/1961		En activité		
MPY-I-31 01659 ②	SABATIER (AV PAUL) \	AGRIPLAS (STE) / FABRIQUE D'EMBALLAGES PLASTIQUES ET BOUCHONS \	18/06/2001		En activité		
MPY-I-31 01660 ③	CASTELNAUDARY (AV DE) \	ALQUIER Denis / STATION SERVICE \	26/12/1995		En activité		
MPY-I-31 08796 ④	MARIE CURIE (5 RUE), ZI de la Pomme \	ALTI FERS / RECUPERATION, TRAITEMENT DES FERS ET METAUX \	07/2001		En activité		
MPY-I-31 05118 ⑤	ZI DE LA POMME \	ARIP STE (ATELIERS REVELOIS D'INJECTIONS PLASTIQUES) / FABRICATION INDUSTRIELLE DE PETITE PIECES PAR MOULAGE ET INJECTION PLASTIQUE \	15/02/1990		En activité	Von Agiplos S.A même activité, même lieu.	
MPY-I-31 03010 ⑥	\	ARMAIGNAC / DEPOT DE PETROLE ET ESSENCES MINERALES \	26/07/1900		En activité industrielle terminée	?	
MPY-I-31 08797 ⑦	Gare (AV DE LA) \	ARNAUD / dépôt de liquides inflammables \	01/01/1111		En activité industrielle terminée	?	
MPY-I-31 03700 ⑧	\	ARNAUD Charles ET CIE (SARL) / DEPOT D'EXPLOSIFS PERMANENT \	14/10/1959		En activité industrielle terminée	Gare Poibo Loud, boulangerie	boulangerie établie en 1986
exemple	Dupont Martin, station service	Paris (rue de) 8	07/01/1966	15/08/1975	Activité terminée		

1) Modifier ou compléter les colonnes du tableau ci-dessus. En particulier, l'état actuel du site industriel par l'un des 3 termes suivants : 1/ en activité industrielle ou 2/ activité industrielle terminée ou 3/ ne sait pas.

2) Si l'activité industrielle sur le site est terminée, indiquer 1/ si le site est en friche (bâtiments abandonnés...) ou 2/ si le site est réaménagé, ou 3/ si le site est en projet de réaménagement. Préciser dans ce cas le type de réaménagement : zone résidentielle, zone d'activité sportive ou récréatives, établissement d'enseignement médical, commerces, bureaux, parking...

3) Si possible, localiser les sites connus avec leur numéro (indice départemental) sur un plan de votre choix ou sur l'extrait de carte IGN à l'échelle 1/25 000 joint.

ENQUETE SUR L'INVENTAIRE HISTORIQUE DES SITES INDUSTRIELS DE LA HAUTE-GARONNE

indice départemental	Adresse	Raison sociale	date de début de l'activité	date de fin d'activité	ETAT ACTUEL DU SITE INDUSTRIEL		Compléments
					état du site : préciser ou modifier si le site est - en activité terminée - ne sait pas	Si l'activité industrielle est terminée, indiquer ce qu'il y a aujourd'hui sur le site : friche, réaménagement ou projet de réaménagement. Préciser de quel type est la friche ou le réaménagement (voir 2) au bas de la page)	
MPY-I-31 04266 (12)	MARIUS AUDOUY (20 RUE)\	ARNAUD Clémence / BLANCHISSERIE AUTOMATIQUE\	26/09/1952		En activité industrielle terminée	Librairie	
MPY-I-31 08798 (10)	Denfert Rochereau (29 BOULEVARD)\	ARNAUD Max / dépôt de liquides inflammables\	01/01/1111		En activité industrielle terminée	Commerce vêtements	
MPY-I-31 05123 (11)	NOTRE DAME (20 RUE)\	ASTIE Charles / SERRURIER, TOLIER\	28/06/1947		En activité industrielle terminée	Maison de habitations	
MPY-I-31 05120 (12)	SAINTE ANTOINE (29 RUE)\	AUBRY Frederic / HORLOGER, BIJOUTIER\	14/12/1950		En activité industrielle terminée	Cardonerie	Aujourd'hui: Rue Maria Anderson
MPY-I-31 01669 (13)	CASTRES (ROUTE DE)\	AUGE, GARAGE CITROEN, (avant) SCI ACG / GARAGE AUTOMOBILE\	10/07/1992		En activité		
MPY-I-31 13833 (15)	Castelnaudary (BELIEFF) (avenue de Castelnaudary)\	AUTOGAZ, (avant) AGIP (SARL) / atelier de réparation automobile, DESSERTIE DE CARBURANT\	18/03/1974		En activité		
MPY-I-31 00130 (15)	\ A 200 M DE LA METAIRIE DE MR LAPRADE	BARON / FABRIQUE DE POUDRETTE\	02/02/1863		En activité industrielle terminée	?	
MPY-I-31 01666 (16)	CASTELNAUDARY (ROUTE DE)\	BARRAILLE ET MAUREL (STE) / DLI\	01/01/1111		En activité - ne sait pas	?	

exemple	Dupont Martin, station service	Paris (rue de) 8	07/01/1966	15/08/1975	Activité terminée	boulangerie	boulangerie établie en 1986
---------	--------------------------------	------------------	------------	------------	-------------------	-------------	-----------------------------

1) Modifier ou compléter les colonnes du tableau ci-dessus. En particulier, l'état actuel du site industriel par l'un des 3 termes suivants : 1/ en activité industrielle ou 2/ activité industrielle terminée ou 3/ ne sait pas.

2) Si l'activité industrielle sur le site est terminée, indiquer 1/ si le site est en friche (bâtiments abandonnés...) ou 2/ si le site est en projet de réaménagement. Préciser dans ce cas le type de réaménagement : zone résidentielle, zone d'activité sportive ou récréatives, établissement d'enseignement médical, commerces, bureaux, parking...

3) Si possible, localiser les sites connus avec leur numéro (indice départemental) sur un plan de votre choix ou sur l'extrait de carte IGN à l'échelle 1/25 000 joint.

ENQUÊTE SUR L'INVENTAIRE HISTORIQUE DES SITES INDUSTRIELS DE LA HAUTE-GARONNE

indice départemental	Adresse	Raison sociale	date de début de l'activité	date de fin d'activité	ETAT ACTUEL DU SITE INDUSTRIEL		Compléments
					état du site : préciser ou modifier si le site est - en activité - en activité terminée - ne sait pas	Si l'activité industrielle est terminée, indiquer ce qu'il y a aujourd'hui sur le site : friche, réaménagement ou projet de réaménagement. Préciser de quel type est la friche ou le réaménagement (voir 2) au bas de la page)	
MPY-I-31 05114 (17)	CASTELNAUDARY (3 AV DE) \	BATUT Jean / HORLOGER \	03/08/1946		En activité industrielle terminée	Cave à vin	
MPY-I-31 08803 (18)	Dreuilhe (ROUTE DE) \	BAYLET / stockage de pneumatiques \	01/01/1111		En activité industrielle terminée	?	
MPY-I-31 13835 (19)	Castres (29 AV DE) \	BAYLET SA / garage, atelier de carrosserie peinture \	21/02/1972		en activité		
MPY-I-31 08804 (20)	Castres (AV DE) \	BERNARD / station service \ STATION SHELL	02/11/1976		En activité industrielle terminée	Maison d'habitation	
MPY-I-31 04271 (21)	TAUR (RUE DU) \	BES Maurice, DOUAT Théophile / BLANCHISSERIE, TEINTURERIE \	06/03/1948		En activité industrielle terminée	Hôtel / Restaurant	
MPY-I-31 08805 (22)	GAMBETTA (9 BOULEVARD) \	BERNARD Garage / dépôt de pneus usagés \ COAT 21	28/07/1976		En activité		
MPY-I-31 03185 (23)	\ QUARTIER DREUILHEUC	BIAU Jean / TANNERIE \	17/03/1902		En activité industrielle terminée	Maison d'habitation	
MPY-I-31 05130 (24)	TOULOUSE (5 AV DE) \	BIAU Pierre / TAXI AUTO ET TAXI AMBULANCE \	27/12/1956		En activité industrielle terminée	Maison d'habitation	

exemple	Dupont Martin, station service	Paris (rue de) 8	07/07/1966	15/08/1975	Activité terminée	boulangerie	boulangerie établie en 1986
---------	--------------------------------	------------------	------------	------------	-------------------	-------------	-----------------------------

1) Modifier ou compléter les colonnes du tableau ci-dessus. En particulier, l'état actuel du site industriel par l'un des 3 termes suivants : 1/ en activité industrielle ou 2/ activité industrielle terminée ou 3/ ne sait pas.

2) Si l'activité industrielle sur le site est terminée, indiquer 1/ si le site est en friche (bâtiments abandonnés...) ou 2/ si le site est réaménagé, ou 3/ si le site est en projet de réaménagement. Préciser dans ce cas le type de réaménagement : zone résidentielle, zone d'activité sportive ou récréatives, établissement d'enseignement médical, commerces, bureaux, parking...

3) Si possible, localiser les sites connus avec leur numéro (indice départemental) sur un plan de votre choix ou sur l'extrait de carte IGN à l'échelle 1/25 000 joint.

ENQUETE SUR L'INVENTAIRE HISTORIQUE DES SITES INDUSTRIELS DE LA HAUTE-GARONNE

indice départemental	Adresse	Raison sociale	date de début de l'activité	date de fin d'activité	ETAT ACTUEL DU SITE INDUSTRIEL		Compléments
					état du site : préciser ou modifier si le site est - en activité - en activité terminée - ne sait pas	Si l'activité industrielle est terminée, indiquer ce qu'il y a aujourd'hui sur le site : friche, réaménagement ou projet de réaménagement. Préciser de quel type est la friche ou le réaménagement (voir 2) au bas de la page)	
MPY-I-31 08806 (25)		BLESA PNEUS / atelier de réparation de véhicules \	01/01/1111		En activité industrielle terminée	?	
MPY-I-31 05117 (26)	CHARLES DE GAULLE (14 ALLEES) \	BONNAFOUS André / MECANICIEN AUTOS \	16/10/1948		En activité industrielle terminée	Maison de Subsistance	
MPY-I-31 03188 (27)	\ EN COMBERT (LIEU-DIT D') \	BORREL / TANNERIE \	31/10/1901		En activité industrielle terminée	?	
MPY-I-31 05127 (28)	COUDE (6 AV DU) \	CALMEL Roger / MECANICIEN AUTO \	04/04/1957		En activité industrielle terminée	Station essence CHAMPION	
MPY-I-31 08810 (29)	Castelhardy (ROUTE DES) \	CHAMPION / station service \	07/01/1911				
MPY-I-31 13855 (30)	Donfert Rochereau (6 BOULEVARD) \	CHAMPION / station service \	28/05/1984		En activité		
MPY-I-31 04272 (30)	VAURE (27 RUE DE) \	COCHET Guy / HORLOGERIE \	27/11/1947		En activité industrielle terminée	Commerce	
MPY-I-31 04269 (31)	SAINTE FERREOL (ROUTE DE) \	COCHET Guy / REPARATION D'HORLOGERIE \	12/04/1948		En activité industrielle terminée	Galérie expo. peinture	

exemple	Dupont Martin, station service	Paris (rue de) 8	07/01/1966	15/08/1975	Activité terminée	boulangerie	boulangerie établie en 1986
---------	--------------------------------	------------------	------------	------------	-------------------	-------------	-----------------------------

1) Modifier ou compléter les colonnes du tableau ci-dessus. En particulier, l'état actuel du site industriel par l'un des 3 termes suivants : 1/ en activité industrielle ou 2/ activité industrielle terminée ou 3/ ne sait pas.

2) Si l'activité industrielle sur le site est terminée, indiquer 1/ si le site est en friche (bâtiments abandonnés...) ou 2/ si le site est réaménagé, ou 3/ si le site est en projet de réaménagement. Préciser dans ce cas le type de réaménagement : zone résidentielle, zone d'activité sportive ou récréatives, établissement d'enseignement médical, commerces, bureaux, parking...

3) Si possible, localiser les sites connus avec leur numéro (indice départemental) sur un plan de votre choix ou sur l'extrait de carte IGN à l'échelle 1/25 000 joint.

ENQUETE SUR L'INVENTAIRE HISTORIQUE DES SITES INDUSTRIELS DE LA HAUTE-GARONNE

indice départemental	Adresse	Raison sociale	date de début de l'activité	date de fin d'activité	ETAT ACTUEL DU SITE INDUSTRIEL		Compléments
					état du site : préciser ou modifier si le site est - en activité - en activité terminée - ne sait pas	Si l'activité industrielle est terminée, indiquer ce qu'il y a aujourd'hui sur le site : friche, réaménagement ou projet de réaménagement. Préciser de quel type est la friche ou le réaménagement (voir 2) au bas de la page)	
MPY-I-31 15167 (32)	\ GARE SNCF	CODINA Henry / DEPOT DE FERRAILLES \	01/11/1978		En activité industrielle féminine		une de Fugère
MPY-I-31 08811 (33)	Castelnaudary (AV DE) \	COLLU Martial, (avant) COLLU René / station service \	02/11/1966		En activité		
MPY-I-31 00316 (34)	\ PEPELIE (LIEU-DIT)	COMMUNE DE REVEL / USINE D'INCINERATION \	16/01/1974		En activité industrielle féminine	Site remis en état	
MPY-I-31 03686 (35)	PADOUVENC DE CASTRES (PLACE) \	CONDUITE ET CANALISATIONS (STE) / DED \	21/04/1959		En activité industrielle féminine	Place publique	
MPY-I-31 08813 (36)	Castelnaudary (AV DE) \	COOPERATIVE AGRICOLE LAURAGAISE / dépôt d'ammoniac liquéfié, stockage d'engrais chimiques \	01/01/1111		En activité	Vin groupe Occitan	
MPY-I-31 08814 (37)	CD 79F	COTINEAU Marcel / atelier de vernissage \	22/03/1974		En activité industrielle féminine	Maison de habitation	
MPY-I-31 05134 (38)	CARNOT (33 BYD) \	COULOURE Leon, BOUDONIS Bernard / PROTHESES DENTAIRES \	10/10/1949		En activité	Cabinet dentaire	
MPY-I-31 05136 (39)	SAINT FERREOL (RTE DE) \	CRESP Henry / SERRURIER, FERRONIER \	05/06/1946		En activité industrielle féminine	Maison d'habitation	

exemple	Dupont Martin, station service	Paris (rue de) 8	07/01/1966	15/08/1975	Activité terminée	boulangerie	boulangerie établie en 1986
---------	--------------------------------	------------------	------------	------------	-------------------	-------------	-----------------------------

- 1) Modifier ou compléter les colonnes du tableau ci-dessus. En particulier, l'état actuel du site industriel par l'un des 3 termes suivants : 1/ en activité industrielle ou 2/ activité industrielle terminée ou 3/ ne sait pas.
- 2) Si l'activité industrielle sur le site est terminée, indiquer 1/ si le site est en friche (bâtiments abandonnés...) ou 2/ si le site est réaménagé, ou 3/ si le site est en projet de réaménagement. Préciser dans ce cas le type de réaménagement : zone résidentielle, zone d'activité sportive ou récréatives, établissement d'enseignement médical, commerces, bureaux, parking...
- 3) Si possible, localiser les sites connus avec leur numéro (indice départemental) sur un plan de votre choix ou sur l'extrait de carte IGN à l'échelle 1/25 000 joint.

ENQUETE SUR L'INVENTAIRE HISTORIQUE DES SITES INDUSTRIELS DE LA HAUTE-GARONNE

indice départemental	Adresse	Raison sociale	date de début de l'activité	date de fin d'activité	ETAT ACTUEL DU SITE INDUSTRIEL		Compléments
					état du site : préciser ou modifier si le site est - en activité - en activité terminée - ne sait pas	Si l'activité industrielle est terminée, indiquer ce qu'il y a aujourd'hui sur le site : friche, réaménagement ou projet de réaménagement. Préciser de quel type est la friche ou le réaménagement (voir 2) au bas de la page)	
MPY-I-31 13840 (40)	GARE (2 AV DE LA) \	CRESPY BATIMENT / dépôt de liquides inflammables \	01/09/1994		En activité (voir annexe)		
MPY-I-31 05124 (41)	CARNOT (13 BD) \	CROS Brice / MECANICIEN MOTOS CYCLES \	13/11/1958		En activité industrielle terminée	Cabinet médical	
MPY-I-31 05121 (42)	VAURE (38 RUE DE) \	DELPECH François / HORLOGER	03/04/1958		"	Commerce	
MPY-I-31 05115 (43)	GALERIE DU NORD (7 RUE) \	DESPLATS Henry / MECANICIEN VELOS MOTOS \	20/09/1948		"	Commerce / artisanat	
MPY-I-31 04270 (44)	GARE (AV DE LA) \	DEYDE Marcel / HORLOGERIE \	15/04/1948		"	Maison d'habitation	
MPY-I-31 03892 (45)	Rue Notre-Dame	DOMINGUEZ Moise / DEPOT D'EXPLOSIFS ET DETONATEURS PERMANENT \	19/06/1959		"	Maison d'habitation	
MPY-I-31 01658 (46)	CASTRES (41 ROUTE DE) \	DSA RENAULT (STE) / GARAGE, STATION SERVICE \	26/08/1996		En activité		
MPY-I-31 01670 (47)	SAINTE FERREOL (ROUTE DE) \ INTERMARCHÉ	DUCAMY (SA) / STATION SERVICE \	27/02/1987		En activité		

exemple	Dupont Martin, station service	Paris (rue de) 8	07/01/1966	15/08/1973	Activité terminée	boulangerie	boulangerie établie en 1986
---------	--------------------------------	------------------	------------	------------	-------------------	-------------	-----------------------------

1) Modifier ou compléter les colonnes du tableau ci-dessus. En particulier, l'état actuel du site industriel par l'un des 3 termes suivants : 1/ en activité industrielle ou 2/ activité industrielle terminée ou 3/ ne sait pas.

2) Si l'activité industrielle sur le site est terminée, indiquer 1/ si le site est en friche (bâtiments abandonnés...) ou 2/ si le site est réaménagé, ou 3/ si le site est en projet de réaménagement. Préciser dans ce cas le type de réaménagement : zone résidentielle, zone d'activité sportive ou récréatives, établissement d'enseignement médical, commerces, bureaux, parking...

3) Si possible, localiser les sites connus avec leur numéro (indice départemental) sur un plan de votre choix ou sur l'extrait de carte IGN à l'échelle 1/25 000 joint.

ENQUETE SUR L'INVENTAIRE HISTORIQUE DES SITES INDUSTRIELS DE LA HAUTE-GARONNE

indice départemental	Adresse	Raison sociale	date de début de l'activité	date de fin d'activité	ETAT ACTUEL DU SITE INDUSTRIEL		Compléments
					état du site : préciser ou modifier si le site est - en activité terminée - ne sait pas	SI l'activité industrielle est terminée, indiquer ce qu'il y a aujourd'hui sur le site : friche, réaménagement ou projet de réaménagement. Préciser de quel type est la friche ou le réaménagement (voir 2) au bas de la page)	
MPY-I-31 08822 (46)	Castelnaudary (20 AV DE) \	DURANT André / dépôt de liquides inflammables \	01/01/1111		En activité industrielle terminée	Commerce	
MPY-I-31 15356 (49)	CASTELNAUDARY (ROUTE DE) \	ESPACE PNEU / DEPOT DE PNEUS NEUFS ET USAGES, MONTAGE DE PNEUS ET SYSTEME DE FREINAGE \	14/10/2002		En activité		
MPY-I-31 08824 (50)	Castres (ROUTE DE) \	ESPAGNO Jean / dépôt de liquides inflammables \	01/01/1111		En activité industrielle terminée	Maison d'habitation	
MPY-I-31 01663 (51)	VAUDREUILHE (AVENUE) \	EXPERT ET FILS, AU PLAISIR DU BOIS (STE) / MENUISERIE, EBENISTERIE, VERNISSAGE \	01/06/1978		En activité industrielle terminée	Entrepôt de matériaux	
MPY-I-31 01656 (52)	CASTRES (27 AVENUE DE) \	ESSO (SARL), LOC DENIS / STATION SERVICE \	03/04/1980		En activité		
MPY-I-31 04058 (53)	CASTRES (27 AV DE) RN622	ESSONSTANDARD (SA) STATION SERVICE	23/07/1966		En activité		
MPY-I-31 04550 (53)	\	ETS ROUQUET / DEPOT D'AMMONIAC ANHYDRE \	11/12/1970		Ne sait pas	?	
MPY-I-31 08827 (54)	\	EUROPHARMEX / entrepôt de produits pharmaceutiques \	01/01/1111		N'a jamais été en activité		

exemple	Dupont Martin, station service	Paris (rue de) 8	07/01/1966	15/08/1975	Activité terminée	boulangerie	boulangerie établie en 1986
---------	--------------------------------	------------------	------------	------------	-------------------	-------------	-----------------------------

1) Modifier ou compléter les colonnes du tableau ci-dessus. En particulier, l'état actuel du site industriel par l'un des 3 termes suivants : 1/ en activité industrielle ou 2/ activité industrielle terminée ou 3/ ne sait pas.

2) Si l'activité industrielle sur le site est terminée, indiquer 1/ si le site est en friche (bâtiments abandonnés...) ou 2/ si le site est réaménagé, ou 3/ si le site est en projet de réaménagement. Préciser dans ce cas le type de réaménagement : zone résidentielle, zone d'activité sportive ou récréatives, établissement d'enseignement médical, commerces, bureaux, parking...

3) Si possible, localiser les sites connus avec leur numéro (indice départemental) sur un plan de votre choix ou sur l'extrait de carte IGN à l'échelle 1/25 000 joint.

ENQUETE SUR L'INVENTAIRE HISTORIQUE DES SITES INDUSTRIELS DE LA HAUTE-GARONNE

indice départemental	Adresse	Raison sociale	date de début de l'activité	date de fin d'activité	ETAT ACTUEL DU SITE INDUSTRIEL		Compléments
					état du site : préciser ou modifier si le site est - en activité - en activité terminée - ne sait pas	Si l'activité industrielle est terminée, indiquer ce qu'il y a aujourd'hui sur le site : friche, réaménagement ou projet de réaménagement. Préciser de quel type est la friche ou le réaménagement (voir 2) au bas de la page)	
MPY-I-31 03703 (53)	\Rte de Coches Chemin de la Fauguette	FONTES Guy / DED PERMANENT	31/12/1953		En activité		
MPY-I-31 04504 (56)	CARNOT (4 BOULEVARD) \	FONTES Pierre / GARAGE \	26/02/1963		En activité industrielle terminée	Comme	
MPY-I-31 08830 (57)	Castelnaudary (ROUTE DE) \	FOURNIER VEHICULES INDUSTRIELS / garage service \	01/01/1111		En activité		
MPY-I-31 08831 (58)	\Av. des Frères Arnaud	gare SNCF / dépôt de liquides inflammables \	01/01/1111		En activité industrielle terminée	Terrain vague	
MPY-I-31 03878 (59)	\POMME (ZI DE LA)	GEORGES Joseph / FABRICATION DE CELLULES DE CAMPING CARS, CARROSSERIE, PEINTURE \ EURO LOISIRS	19/01/1993		En activité		
MPY-I-31 08835 (60)	Pont de la Mayre \	GRAND Maurice (CARROSSERIE REVELOISE) / atelier de carrosserie peinture \	30/12/1988		En activité industrielle terminée	Comme	
MPY-I-31 01661 (61)	CASTELNAUDARY (50 AV DE) \	GRAND Maurice, (avant) AUBESQUIER Roger / CARROSSERIE PEINTURE \	19/03/1968		En activité industrielle terminée	Local agricole communal	
MPY-I-31 15164 (62)	GARE (AV DE LA) \	GRAVERO CLAUDE Eis / ATELIER DE CARROSSERIE AUTOMOBILE \	28/08/1974		En activité industrielle terminée	Maison de habitation	rue du Faoul

exemple	Dupont Martin, station service	Paris (rue de) 8	07/01/1966	15/08/1975	Activité terminée	boulangerie	boulangerie établie en 1986
---------	--------------------------------	------------------	------------	------------	-------------------	-------------	-----------------------------

1) Modifier ou compléter les colonnes du tableau ci-dessus. En particulier, l'état actuel du site industriel par l'un des 3 termes suivants : 1/ en activité industrielle ou 2/ activité industrielle terminée ou 3/ ne sait pas.

2) Si l'activité industrielle sur le site est terminée, indiquer 1/ si le site est en friche (bâtiments abandonnés...) ou 2/ si le site est réaménagé, ou 3/ si le site est en projet de réaménagement. Préciser dans ce cas le type de réaménagement : zone résidentielle, zone d'activité sportive ou récréatives, établissement d'enseignement médical, commerces, bureaux, parking...

3) Si possible, localiser les sites connus avec leur numéro (indice départemental) sur un plan de votre choix ou sur l'extrait de carte IGN à l'échelle 1/25 000 joint.

ENQUETE SUR L'INVENTAIRE HISTORIQUE DES SITES INDUSTRIELS DE LA HAUTE-GARONNE

indice départemental	Adresse	Raison sociale	date de début de l'activité	date de fin d'activité	ETAT ACTUEL DU SITE INDUSTRIEL		Compléments
					état du site : préciser ou modifier si le site est - en activité terminée - ne sait pas	Si l'activité industrielle est terminée, indiquer ce qu'il y a aujourd'hui sur le site : friche, réaménagement ou projet de réaménagement. Préciser de quel type est la friche ou le réaménagement (voir 2) au bas de la page)	
MPY-I-31 03479 (63)	REPUBLIQUE (5 BD DE LA) \	GREGORY JEAN-MARIE / REPARATION DE CYCLES ET MOTOS \	01/01/1111		En activité		
MPY-I-31 05122 (64)	SOREZE (AV DE) \	GROS Henry / SERRURERIE, FORGERON \	06/03/1948		En activité industrielle terminée	Cave à Vins	
MPY-I-31 04279 (65)	FAREL (4 RUE DU) \	JULIA René / CHAUDRONNERIE \	26/10/1946		En activité industrielle terminée	Maison de habitation	
MPY-I-31 15150 (66)	BORDES (CH DES) \ SUPERMARCHÉ CASINO	JUNEX SA, (avant) LA RUCHE MERIDIONALE / SERRURERIE \	14/12/1978	10/03/1995	En activité	Pas de travail sur le jour	
MPY-I-31 03877 (67)	BEAUSEJOUR (CHEMIN DE) \	SERRURERIE / CONTRÔLE TECHNIQUE AUTO \ CTR (SARL)	01/02/1993		En activité	Voir PEREIRA Antonio dans même activité / même lieu	
MPY-I-31 08839 (68)	FRERES LUMIERE (RUE DES), 21 LA POMME \	Laboratoires FRANCOIS / application dragéfié pour les industries pharmaceutiques \	01/01/1111		En activité		
MPY-I-31 03273 (69)	VAUDREUILHE (20 AV DE) \	LAFON André (ETS) / FABRIQUE DE PRODUITS D'ENTRETIEN \	01/01/1111		En activité industrielle terminée	Maison de habitation	
MPY-I-31 00098 (70)	\	LAFON Jean-Pierre / TANNERIE \	17/03/1864		En activité industrielle terminée	Maison de habitation	

exemple	Dupont Martin, station Service	Paris (rue de) 8	07/01/1966	15/08/1975	Activité terminée	boulangerie	boulangerie établie en 1986
---------	--------------------------------	------------------	------------	------------	-------------------	-------------	-----------------------------

1) Modifier ou compléter les colonnes du tableau ci-dessus. En particulier, l'état actuel du site industriel par l'un des 3 termes suivants : 1/ en activité industrielle ou 2/ activité industrielle terminée ou 3/ ne sait pas.

2) Si l'activité industrielle sur le site est terminée, indiquer 1/ si le site est en friche (bâtiments abandonnés...) ou 2/ si le site est réaménagé, ou 3/ si le site est en projet de réaménagement. Préciser dans ce cas le type de réaménagement : zone résidentielle, zone d'activité sportive ou récréatives, établissement d'enseignement médical, commerces, bureaux, parking...

3) Si possible, localiser les sites connus avec leur numéro (indice départemental) sur un plan de votre choix ou sur l'extrait de carte IGN à l'échelle 1/25 000 joint.

ENQUETE SUR L'INVENTAIRE HISTORIQUE DES SITES INDUSTRIELS DE LA HAUTE-GARONNE

indice départemental	Adresse	Raison sociale	date de début de l'activité	date de fin d'activité	ETAT ACTUEL DU SITE INDUSTRIEL		Compléments
					état du site : préciser ou modifier si le site est - en activité - en activité terminée - ne sait pas	Si l'activité industrielle est terminée, indiquer ce qu'il y a aujourd'hui sur le site : friche, réaménagement ou projet de réaménagement. Préciser de quel type est la friche ou le réaménagement (voir 2) au bas de la page)	
MPY-I-31 04278 (71)	SAINTE ANTOINE (23 RUE) \	LAPEYRE René, LAPEYRE Alain / IMPRIMERIE PAPERIE \	20/08/1947		En activité		rue Marie Aubourg
MPY-I-31 01667 (72)	CASTELNAUDARY (ROUTE DE) \	LAVAIL POIDS LOURDS ET MOTOCULTURE (STE), (avant) LAVAIL Jean / ATELIER DE MECANIQUE POUR VEHICULES ET ENGIN A MOTEUR \	15/03/1968		En activité		
MPY-I-31 08841 (73)	CASTELNAUDARY, RD 682 (ROUTE DE) \	LENNE et DELGORGE / atelier de fonderie de bronze et laiton \	04/06/1975		En activité industrielle terminée	Commerce	
MPY-I-31 08843 (74)	Pomme (RUE DE LA) \ Chemin de la Landelle 11-11-11	LIMES Louis / dépôt de liquides inflammables \	01/01/1111		"	Entrepôt boisiers	
MPY-I-31 05128 (75)	TEMPLE (39 RUE DU) \	LOIRAUT Henri / REPARATION ELECTRIQUE AUTOS ET TRACTEURS \	08/02/1957		"	?	
MPY-I-31 03724 (76)	GARREVAQUES VAURE (ROUTE DE) \	LES BOIS / ATELIER DE FERRONNERIE, SERRURERIE \ LA FORGE DE PONTOULY	17/11/1994		En activité	Atelier papeterie (idem)	
MPY-I-31 00345 V. 33	\	MAIRIE DE REVEL / DECHARGE OM \	13/05/1970		Activité terminée	Verrerie	
MPY-I-31 05135 (77)	Avenue Populaire	MAISON D'AIDE / FABRICATION DE MEUBLES EN BOIS \	01/01/1963		En activité		

exemple	Dupont Martin, station service	Paris (rue de) 8	07/01/1966	15/08/1975	Activité terminée	boulangerie	boulangerie établie en 1986
---------	--------------------------------	------------------	------------	------------	-------------------	-------------	-----------------------------

1) Modifier ou compléter les colonnes du tableau ci-dessus. En particulier, l'état actuel du site industriel par l'un des 3 termes suivants : 1/ en activité industrielle ou 2/ activité industrielle terminée ou 3/ ne sait pas.

2) Si l'activité industrielle sur le site est terminée, indiquer 1/ si le site est en friche (bâtiments abandonnés...) ou 2/ si le site est réaménagé, ou 3/ si le site est en projet de réaménagement. Préciser dans ce cas le type de réaménagement : zone résidentielle, zone d'activité sportive ou récréatives, établissement d'enseignement médical, commerces, bureaux, parking...

3) Si possible, localiser les sites connus avec leur numéro (indice départemental) sur un plan de votre choix ou sur l'extrait de carte IGN à l'échelle 1/25 000 joint.

ENQUETE SUR L'INVENTAIRE HISTORIQUE DES SITES INDUSTRIELS DE LA HAUTE-GARONNE

indice départemental	Adresse	Raison sociale	date de début de l'activité	date de fin d'activité	ETAT ACTUEL DU SITE INDUSTRIEL		Compléments
					état du site : préciser ou modifier si le site est - en activité - en activité terminée - ne sait pas	Si l'activité industrielle est terminée, indiquer ce qu'il y a aujourd'hui sur le site : friche, réaménagement ou projet de réaménagement. Préciser de quel type est la friche ou le réaménagement (voir 2) au bas de la page)	
MPY-I-31 15138 (79)	Rue du Tour	MARTINEL / RESTAURATION DE MEUBLES \	28/08/1974		En activité industrielle Kerwin	Maison de Sabatini	
MPY-I-31 05133 (79)	CHARLES DE GAULLE (ALLEES) \	MARTINEZ OREJAS Paul / MECANICIEN AUTOS \	29/06/1950		"	"	
MPY-I-31 05116 (80)	CASTRES (2 PLACE DE) \	MAURY François / FORGERON, MARECHAL \	06/10/1948		"	"	Place Henri Laurant
MPY-I-31 08851 (81)	F. Arago (4 IMP) \	MECA SET DIEU travaux de découpe et jet d'eau \	01/01/1111		En activité		
MPY-I-31 08853 (81)	Notre Dame (31-33 RUE) \	MONTAGNE Guy / atelier de réparation mécanique, dépôt de liquides inflammables \	23/12/1976		En activité		
MPY-I-31 05125	NOTRE DAME (29 RUE) \	MONTAGNE Pierre / REPARATION CYCLES MOTOS ET DIVERS \	08/11/1957		En activité		
MPY-I-31 13852 (83)	Petit Train (CH DU) \	MOTOCULTURE REVELOISE / atelier de réparation de matériel agricole \	10/10/1963		En activité		
MPY-I-31 15233 (83)	CASTELNAUDARY (ROUTE DE) \	NUTRITION ET SANTE (SA) / DLI) \	10/12/1982		En activité		

exemple	Dupont Martin, station service	Paris (rue de) 8	07/01/1966	15/08/1975	Activité terminée	boulangerie	boulangerie établie en 1986
---------	-----------------------------------	------------------	------------	------------	-------------------	-------------	--------------------------------

1) Modifier ou compléter les colonnes du tableau ci-dessus. En particulier, l'état actuel du site industriel par l'un des 3 termes suivants : 1/ en activité industrielle ou 2/ activité industrielle terminée ou 3/ ne sait pas.

2) Si l'activité industrielle sur le site est terminée, indiquer 1/ si le site est en friche (bâtiments abandonnés...) ou 2/ si le site est réaménagé, ou 3/ si le site est en projet de réaménagement. Préciser dans ce cas le type de réaménagement : zone résidentielle, zone d'activité sportive ou récréatives, établissement d'enseignement médical, commerces, bureaux, parking...

3) Si possible, localiser les sites connus avec leur numéro (indice départemental) sur un plan de votre choix ou sur l'extrait de carte IGN à l'échelle 1/25 000 joint.

ENQUETE SUR L'INVENTAIRE HISTORIQUE DES SITES INDUSTRIELS DE LA HAUTE-GARONNE

indice départemental	Adresse	Raison sociale	date de début de l'activité	date de fin d'activité	ETAT ACTUEL DU SITE INDUSTRIEL		Compléments
					état du site : préciser ou modifier si le site est - en activité - en activité terminée - ne sait pas	Si l'activité industrielle est terminée, indiquer ce qu'il y a aujourd'hui sur le site : friche, réaménagement ou projet de réaménagement. Préciser de quel type est la friche ou le réaménagement (voir 2) au bas de la page)	
MPY-I-31 01077 (83)	CASTELNAUDARY (AV DE) \	OLIVIER ET FILS (SARL) / DEPOT DE FERRAILLES \	16/01/1983		En activité		
MPY-I-31 04267 (86)	CAP MARTEL (RUE) \	OLIVIER René / REPARATIONS AUTOS, MOTOS, VELOS \	10/05/1951		En activité industrielle terminée	Maison de Rabatrin	
MPY-I-31 08855 (87)	Carnot (BOULEVARD) \	PIPPERMINT GET / dépôt d'alcool \	07/07/1977		"	Centre Culturel GET	
MPY-I-31 03750 (88)	BORDES (8 CHEMIN DES) \	POLYOREDA José / GARAGE \	14/04/1993		"	Commune de gues	
MPY-I-31 01668 (89)	CASTELNAUDARY (ROUTE DE) \	RAMIERE AUTOMOBILES (EURL) / CARROSSERIE PEINTURE \	16/02/1993		En activité		
MPY-I-31 13856 (90)	Castres (ROUTE DE) \	REVEL BOIS ET MATERIAUX / atelier où l'on travaille le bois, dépôt et traitement du bois \	19/02/1991		En activité		
MPY-I-31 08858 (91)	Castres (ROUTE DE) \	REY Hubert / station service \	01/01/1968		En activité industrielle terminée	Locaux des déchets	
MPY-I-31 05126 (92)	TOULOUSE (AV DE) \	REY Maurice ET REY Hubert / REPARATION AUTOS ET CARROSSERIES \	13/06/1957		"	"	

exemple	Dupont Martin, station service	Paris (rue de) 8	07/01/1966	15/08/1973	Activité terminée	boulangerie	boulangerie établie en 1986
---------	--------------------------------	------------------	------------	------------	-------------------	-------------	-----------------------------

1) Modifier ou compléter les colonnes du tableau ci-dessus. En particulier, l'état actuel du site industriel par l'un des 3 termes suivants : 1/ en activité industrielle ou 2/ activité industrielle terminée ou 3/ ne sait pas.

2) Si l'activité industrielle sur le site est terminée, indiquer 1/ si le site est en friche (bâtiments abandonnés...) ou 2/ si le site est réaménagé, ou 3/ si le site est en projet de réaménagement. Préciser dans ce cas le type de réaménagement : zone résidentielle, zone d'activité sportive ou récréatives, établissement d'enseignement médical, commerces, bureaux, parking...

3) Si possible, localiser les sites connus avec leur numéro (indice départemental) sur un plan de votre choix ou sur l'extrait de carte IGN à l'échelle 1/25 000 joint.

ENQUETE SUR L'INVENTAIRE HISTORIQUE DES SITES INDUSTRIELS DE LA HAUTE-GARONNE

indice départemental	Adresse	Raison sociale	date de début de l'activité	date de fin d'activité	ETAT ACTUEL DU SITE INDUSTRIEL		Compléments
					état du site : préciser ou modifier si le site est - en activité terminée - ne sait pas	Si l'activité industrielle est terminée, indiquer ce qu'il y a aujourd'hui sur le site : friche, réaménagement ou projet de réaménagement. Préciser de quel type est la friche ou le réaménagement (voir 2) au bas de la page)	
MPY-I-31 08859 (93)	RD 624 \	REYNA René / atelier de réparation de véhicules à moteur \	07/05/1982		En activité industrielle terminée	Local des déchets	
MPY-I-31 03769 (94)	CASTELNAUDARY (43 AVENUE DE) \	ROAD CENTER, CABROU Philippe / REPARATION AUTO \	01/01/1991		En activité		
MPY-I-31 05131 (95)	CASTRES (RTE DE) \	ROUSSEAU Marcel / DECORATION \	02/08/1954		En activité industrielle terminée	Maison de habitation	
MPY-I-31 01657 (96)	TOULOUSE (27 ROUTE DE) \	SACHERIE REVELOISE / PLASTIQUE \	01/01/1111		"	Entreprise décollante	
MPY-I-31 05132 (97)	DREUILHE (RUE DE) \	SALATCHE Eloi / REPARATION MACHINES AGRICOLES \	28/06/1951		"	?	
MPY-I-31 05129 (98)	REPUBLIQUE (32 BD DE LA) \	SALDUCCI Maurice / TAXI, AUTO \	11/01/1957		"	Hôtel / Café	
MPY-I-31 15387 (99)	COUDE (AV DU) \	SCI LES CORBIERES / STATION SERVICE \	01/01/1111		En activité		
MPY-I-31 00124 (100)	LA BARDOQUE (LIEU-DIT)	SENA Emile, FOURNIER Jean Pierre / TANNERIE \	23/08/1896		En activité industrielle terminée	Terrain à bâtir	

exemple	Dupont Martin, station service	Paris (rue de) 8	07/01/1966	15/08/1975	Activité terminée	boulangerie	boulangerie établie en 1986
---------	--------------------------------	------------------	------------	------------	-------------------	-------------	-----------------------------

1) Modifier ou compléter les colonnes du tableau ci-dessus. En particulier, l'état actuel du site industriel par l'un des 3 termes suivants : 1/ en activité industrielle ou 2/ activité industrielle terminée ou 3/ ne sait pas.

2) Si l'activité industrielle sur le site est terminée, indiquer 1/ si le site est en friche (bâtimts abandonnés...) ou 2/ si le site est réaménagé, ou 3/ si le site est en projet de réaménagement. Préciser dans ce cas le type de réaménagement : zone résidentielle, zone d'activité sportive ou récréatives, établissement d'enseignement médical, commerces, bureaux, parking...

3) Si possible, localiser les sites connus avec leur numéro (indice départemental) sur un plan de votre choix ou sur l'extrait de carte IGN à l'échelle 1/25 000 joint.

ENQUETE SUR L'INVENTAIRE HISTORIQUE DES SITES INDUSTRIELS DE LA HAUTE-GARONNE

indice départemental	Adresse	Raison sociale	date de début de l'activité	date de fin d'activité	ETAT ACTUEL DU SITE INDUSTRIEL		Compléments
					état du site : préciser ou modifier si le site est - en activité - en activité terminée - ne sait pas	Si l'activité industrielle est terminée, indiquer ce qu'il y a aujourd'hui sur le site : friche, réaménagement ou projet de réaménagement. Préciser de quel type est la friche ou le réaménagement (voir 2) au bas de la page)	
MPY-I-31 15041 (101)	POMME (CHEMIN DE LA) \	SIPOM DE REVEL / DECHETTERIE ET CENTRE DE TRANSIT \	07/08/1995		En activité		
MPY-I-31 15017 (102)	MARIE CURIE (AV) \	SOCIETE D'EXPLOITATION DE TRAITEMENT ET DE SERVICE (SEPS) / CENTRE DE TRANSIT ET DE BANALISATION	31/07/2000		En activité		
D'EMBALLAGES POLLUES, VIDANGE, CURAGE, TRAVAUX D'ASSAINISSEMENT, GARAGE \							
MPY-I-31 01665 (103)	MINOTERIE DE MONTCAUSSON (LIEU DIT) \	SOCIETE DES GRANDS MOULINS DE PARIS / COOP AGRICOLE \	16/08/1989		En activité		
MPY-I-31 15277 (104)	CASTELNAUDARY (ROUTE DE) \	SOCIETE FRANCAISE DES PETROLES BP / STATION SERVICE \ STATION DE LA MONTAGNE NOIRE	01/01/1955		En activité		
MPY-I-31 01671 (105)	ARAGO (RUE F.) \ ZI DU DISTRICT	SOULET ET Cie (ETS) / FABRIQUE DE PIECES METALLIQUES \	04/05/2001		En activité		
MPY-I-31 05119 Voir 76	GARREVAQUES (RTE DE) \	SOULOUMIAC Alain / SERRURERIE \	06/04/1989		En activité	Voir MPY-I-31 03 764 (idem)	
MPY-I-31 04049 (106)	GARE SNCF \	STE DES PETROLES SHELL BERRE / DLI \	25/03/1966		En activité industrielle terminée	Vermeil vague	
MPY-I-31 00199 (107)	QUARTIER DE BELLOC \ AERODROME REVEL-MONTGEY	STE DES SPORTS AERIENS DE LA MONTAGNE NOIRE (STE DES) / AERODROME, DLI \ AEROCULUB DE REVEL	02/05/1952		Ne sait pas		
exemple	Dupont Martin, station service	Paris (rue de) 8	07/01/1966	15/08/1975	Activité terminée	boulangerie	boulangerie établie en 1986

1) Modifier ou compléter les colonnes du tableau ci-dessus. En particulier, l'état actuel du site industriel par l'un des 3 termes suivants : 1/ en activité industrielle ou 2/ activité industrielle terminée ou 3/ ne sait pas.

2) Si l'activité industrielle sur le site est terminée, indiquer 1/ si le site est en friche (bâtiments abandonnés...) ou 2/ si le site est réaménagé, ou 3/ si le site est en projet de réaménagement. Préciser dans ce cas le type de réaménagement : zone résidentielle, zone d'activité sportive ou récréatives, établissement d'enseignement médical, commerces, bureaux, parking...

3) Si possible, localiser les sites connus avec leur numéro (indice départemental) sur un plan de votre choix ou sur l'extrait de carte IGN à l'échelle 1/25 000 joint.

ENQUETE SUR L'INVENTAIRE HISTORIQUE DES SITES INDUSTRIELS DE LA HAUTE-GARONNE

indice départemental	Adresse	Raison sociale	date de début de l'activité	date de fin d'activité	ETAT ACTUEL DU SITE INDUSTRIEL		Compléments
					état du site : préciser ou modifier si le site est - en activité - en activité terminée - ne sait pas	Si l'activité industrielle est terminée, indiquer ce qu'il y a aujourd'hui sur le site : friche, réaménagement ou projet de réaménagement. Préciser de quel type est la friche ou le réaménagement (voir 2) au bas de la page)	
MPY-I-31 13862 (10b)	MARIE CURIE (AV), ZI LA POMME, lieu dit "Bordeneuve de Bélestia"	Syndicat TRIFYL / station de transit d'ordures ménagères et déchetterie \	15/01/2002		En activité		
MPY-I-31 08863	RD 622, LIEU DIT BEAUSEJOUR \	SYSTEME U / station service \	23/12/1988		N'a jamais été en activité		
MPY-I-31 04633 (10c)	VAUDREUILHE (ROUTE DE) \	TONON Gino / APPLICATION DE VERNIS PAR PULVERISATION \	05/08/1969		En activité	Voir COMPAIN exploitateur actuel	
MPY-I-31 01664 (10d)	GRAVERIE (LIEU DIT LA) \	TUILERIES DU LAURAGAIS / FABRICATION DE CARRELAGE \	08/08/1980		En activité		
MPY-I-31 08864	lieu dit "La Poterie" \	UNION LAURAGAISE AGRICOLE / stockage d'engrais et séchage de céréales \	01/01/1111		Ne sait pas		

exemple	Dupont Martin, station service	Paris (rue de) 8	07/01/1966	15/08/1975	Activité terminée	boulangerie	boulangerie établie en 1986
---------	--------------------------------	------------------	------------	------------	-------------------	-------------	-----------------------------

- 1) Modifier ou compléter les colonnes du tableau ci-dessus. En particulier, l'état actuel du site industriel par l'un des 3 termes suivants : 1/ en activité industrielle ou 2/ activité industrielle terminée ou 3/ ne sait pas.
- 2) Si l'activité industrielle sur le site est terminée, indiquer 1/ si le site est en friche (bâtiments abandonnés...) ou 2/ si le site est réaménagé, ou 3/ si le site est en projet de réaménagement. Préciser dans ce cas le type de réaménagement : zone résidentielle, zone d'activité sportive ou récréatives, établissement d'enseignement médical, commerces, bureaux, parking...
- 3) Si possible, localiser les sites connus avec leur numéro (indice départemental) sur un plan de votre choix ou sur l'extrait de carte IGN à l'échelle 1/25 000 joint.