

Numéro ER	Description	Bénéficiaire	Surface (m²)
01	Déviaton de la RD 622	Conseil Général	158097
02	Elargissement du chemin de l'Albare (VC28)	Commune	846
02	Elargissement du chemin de l'Albare (VC28)	Commune	896
02	Elargissement du chemin de l'Albare (VC 28)	Commune	2337
02	Elargissement du chemin de l'Albare (VC 28)	Commune	2931
03	Elargissement du chemin Vert	Commune	565
03	Elargissement du chemin Vert	Commune	376
03	Elargissement du chemin Vert	Commune	1017
03	Elargissement du chemin Vert	Commune	756
04	Elargissement du chemin Vert	Commune	861
04	Réalisation d'un chemin de promenade - voie verte en Berry	Commune	22695
05	Elargissement du chemin de Bélay	Commune	792
06	Elargissement du chemin des Bordes	Commune	1560
07	Elargissement du chemin du Petit Train (VC 103)	Commune	585
07	Elargissement du chemin du Petit Train (VC 103)	Commune	1041
08	Réalisation d'un équipement sportif	Commune	14012
09	Elargissement du chemin de la Roumiguère	Commune	2599
10	Aménagement d'un carrefour - route de Castres / chemin de la Roumiguère	Commune	649
10	Aménagement d'un carrefour - route de Castres / chemin de la Roumiguère	Commune	320
11	Réalisation d'un équipement public de quartier - chemin de Peyssou	Commune	32652
13	Réalisation d'un jardin public - la Roudette	Commune	11131
14	Réalisation d'un chemin piéton - La Poudrette	Commune	1510
16	Aménagement d'une placette - route de Vaur	Commune	1503
16	Aménagement d'une placette - route de Vaur	Commune	377
17	Elargissement du chemin de la Landolle Haute	Commune	1017
18	Elargissement du chemin des Praries	Commune	667
20	Aménagement de la liaison entre la RD622 et le chemin de la Pomme	Commune	5959
20	Aménagement de la liaison entre la RD622 et le chemin de la Pomme	Commune	1398
20	Aménagement de la liaison entre la RD622 et le chemin de la Pomme	Commune	4788
21	Aménagement du chemin de la Sabourque	Commune	2453
22	Aménagement d'un bassin de rétention - la Poterie	Commune	4360
23	Aménagement d'un bassin de rétention - Belestia	Commune	14048
24	Correction du virage chemin de Hies	Commune	41
25	Correction du virage et élargissement du chemin de Hies	Commune	34
25	Correction du virage et élargissement du chemin de Hies	Commune	109
26	Aménagement d'une piste cyclable le long de la RD 622	Commune	1754
26	Aménagement d'une piste cyclable le long de la RD 622	Commune	1720
26	Aménagement d'une piste cyclable le long de la RD 622	Commune	1590
26	Aménagement d'une piste cyclable le long de la RD 622	Commune	1399
27	Aménagement d'un bassin de rétention à St Fernol	Commune	1017
28	Aménagement d'un carrefour à Couffinal - rai des Pyrénées	Commune	80
29	Aménagement d'un chemin piéton	Commune	1180
30	Aménagement d'une voie de connexion	Commune	4478
31	Aménagement d'un rond point - av. de Castenaudary / av. du coude prolongé	Commune	181
31	Aménagement d'un rond point - av. de Castenaudary / av. du coude prolongé	Commune	41
32	Extension des services techniques	Commune	4857
33	Extension d'un bassin de rétention	Commune	832
34	Aménagement d'un bassin de rétention	Commune	1458

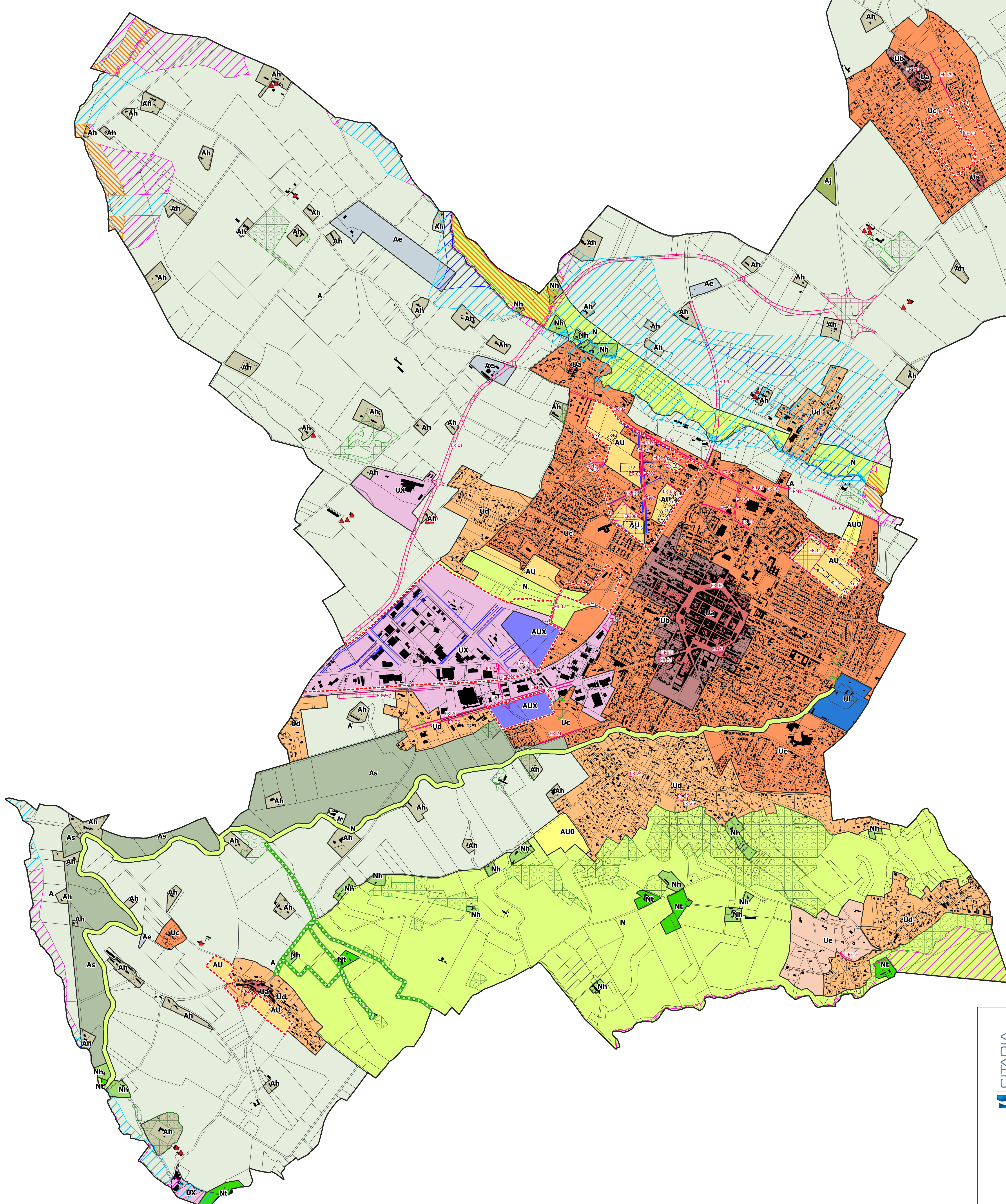

- LEGENDE**
- Zonage
 - Ua
 - Ub
 - Uc
 - Ud
 - Ue
 - Ui
 - Ux
 - AU
 - AUO
 - AUX
 - A
 - Ae
 - Ah
 - Aj
 - As
 - N
 - Nh
 - Nt
 - Espace Boisé Classé
 - Emplacement réservé
 - Orientation d'Aménagement et de Programmation
 - Bâtiment agricole pouvant faire l'objet d'une demande de changement de destination
 - Corridor écologique protégé au titre de l'article L.123-1-5-7° du Code de l'urbanisme
 - Carte Informatrice des Zones Inondables (CIZI) de la Haute Garonne
 - Crue très fréquente
 - Crue fréquente
 - Alés fort en crue exceptionnelle
 - Alés faible à moyen en crue exceptionnelle
 - Alés indéterminé en crue exceptionnelle
 - Principes d'alignements
 - hauteur maximale
 - alignement
 - retrait

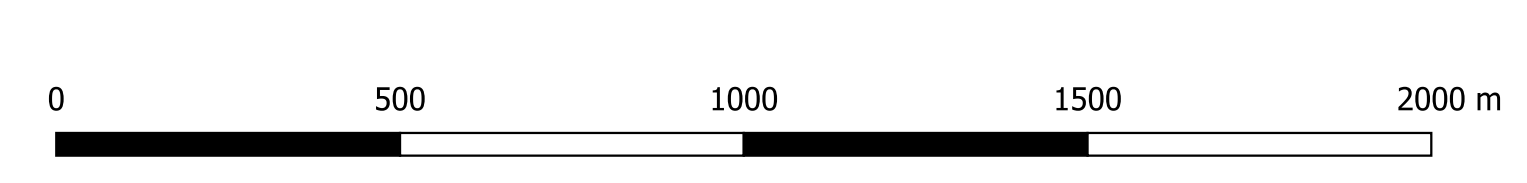

CITADIA

Intelligence des Territoires

Ville de REVEL
www.mairie-revel.fr

Commune de REVEL

PLAN LOCAL D'URBANISME

REGLEMENT GRAPHIQUE

Modification numéro 3 du Plan Local d'Urbanisme

Echelle : 1:11000

Maître d'ouvrage : Commune de REVEL
 Mission : Modification numéro 3 du PLU de REVEL
 Sources : BD TOPO® et BD Parcellaire® - Institut National de l'Information Géographique et Forestière©
 Réalisation : Citadia Conseil® le 14.07.2019